03

LEGEND OF THE CONDOR HEROES

PEMANAH BURUNG RAJAWALI

CHIN YUNG

LEGEND
OF
THE
CONDOR
HEROES

10 : Malam di Bukit Angker
5
11 : Menyelamatkan Cochin
41
12 : Memanah Burung Rajawali
69
13 : Meditasi di Atas Bukit
125

LEGEND OF CONDOR HEROES 3

DAFTAR ISI:

10: MALAM DI BUKIT ANGKER 5
11: MENYELAMATKAN GOCHIN 41
12: MEMANAH BURUNG RAJAWALI 69
13: MEDITASI DI ATAS BUKIT 125

MALAM DI BUKIT ANGKER

KENAPA SEMUA BERUBAH JADI GELAP?

SEPERTI KEMBALI KE MASA LALU YANG MENAKUT-KAN...

TIDAK! JA-NGAN...! AKU TIDAK MAU KEMBALI KE SANA...

GURU...! TOLONG AKU...

BENAR! MEMANG GURU YANG MENYELAMAT-KAN AKU YANG SEBA-TANG KARA INI....

.... DARI KEGE-LA-PAN...

MATAHARI YANG HANGAT DAN INDAH...

SUARA DEBUR OMBAK TERDE-NGAR RINGAN...

SUASANA PULAU PERSIK YANG BEGITU MENYE-NANGKAN...

AKU DAN SAUDARA SEPER-GURUAN BERLATIH GIAT....

BERHARAP KEBAHAGIAAN INI AKAN ABADI...

... ENTAH SEJAK KAPAN ADA SUARA BERGAUNG DI HATIKU...

... MENGATAKAN ADA SESUATU YANG KURANG DALAM HIDUPKU...

... SAMPAI HARI ITU...

... YANG DINANTIKAN AKHIRNYA MUNCUL!

DIALAH BAGIAN DIRIKU YANG HILANG!

ABANG SEPERGURUAN...

TAPI KEINGINAN KAMI PASTI AKAN MEMBUAT GURU GUSAR...

TAPI MENGAPA BERUBAH JADI BEGINI...?

YANG TERSISA HANYALAH KEGELAPAN...

HUH!

TIDAK! PRIA TENGIK, DI MANA KAU?!

GELEGAAR!
WANITA TENGIK! APA YANG TERJADI PADA DIRIMU?

MEREKA MEMBUTAKAN MATAKU, SEKARANG CEPAT HABISI MEREKA SEMUA!

LINDUNGI ADIK KELIMA DAN ADIK KETUJUH!
SRAAT!
HUP!
WUSSH!
SRET!
TAP!
CEPAT!
PLAK!
WUUSH!

BRUK!

A-
BANG
KE-
LI-
MA...

ABANG KELIMA... BAGAIMANA KEADAANMU?

AKU... AKU MELI-HAT BIN-TANG...
WANITA TENGIK! BAGAIMANA DENGAN LUKAMU?

AKU TAK APA-APA... CEPAT HABISI MEREKA!

RACUNNYA DAHSYAT SEKALI...

UNTUNG AKU SELALU MINUM RACUN UNTUK MELATIH ILMU BERACUNKU...

....TAPI KEPALAKU PUSING...

LEPASKAN AKU!

JANGAN TAKUT, NAK! KAMI DATANG MENOLONG-MU!
HUH!
JA-NGAN MIMPI!
BRAASH!

GEDUBRAK!
HAH... CENGKERAMAN TULANG PUTIH... SUNGGUH MENAKUTKAN!
WUUSH
HEBAT SEKALI! DIA SERATUS KALI LEBIH LIHAI DARI BWEE TIAUW HONG!
KELIHATANNYA LUKA ISTRIKU CUKUP PARAH...

AKAN KUBERES-KAN MEREKA SEMUA!
GREK
HEAAA!
HIGH!
HUH!
AAAH!

BRUUK!

KUNG-FUNYA HEBAT SEKA-LI!

SIAPA ORANG-ORANG INI!

MEREKA ADALAH TEMAN-TEMAN SI KELELAWAR TERBANG DI LANGIT!

BAGUS! KALIAN DATANG MENJEMPUT KEMATIAN!

KALIAN BERDUA DULU!

ADIK KETU-JUH! LARI!

A-BANG KELI-MA...

SLLLLISH

JA-NGAAAN!

GELEGAAAR!

WUUSH

AAAKH...

YO KANG

AAAH!

PRIA TENGIK
—

UUKH...

KE-
NAPA
KAU
...?

ADA YANG TELAH MENYERANG TITIK LEMAHMU?

SELURUH TUBUH N HIAN HONG KEBAL, KECUALI USARNYA. BAGIAN ITULAH ANG DITUSUK CENG!

WANITA TENGIK... AKU TAK KUAT LAGI.... KABUR-LAH...

HUP!

MATA-MU BUTA... CEPAT LARI...

HA-
JAR
DIA!
SRAT!
WUSSH!

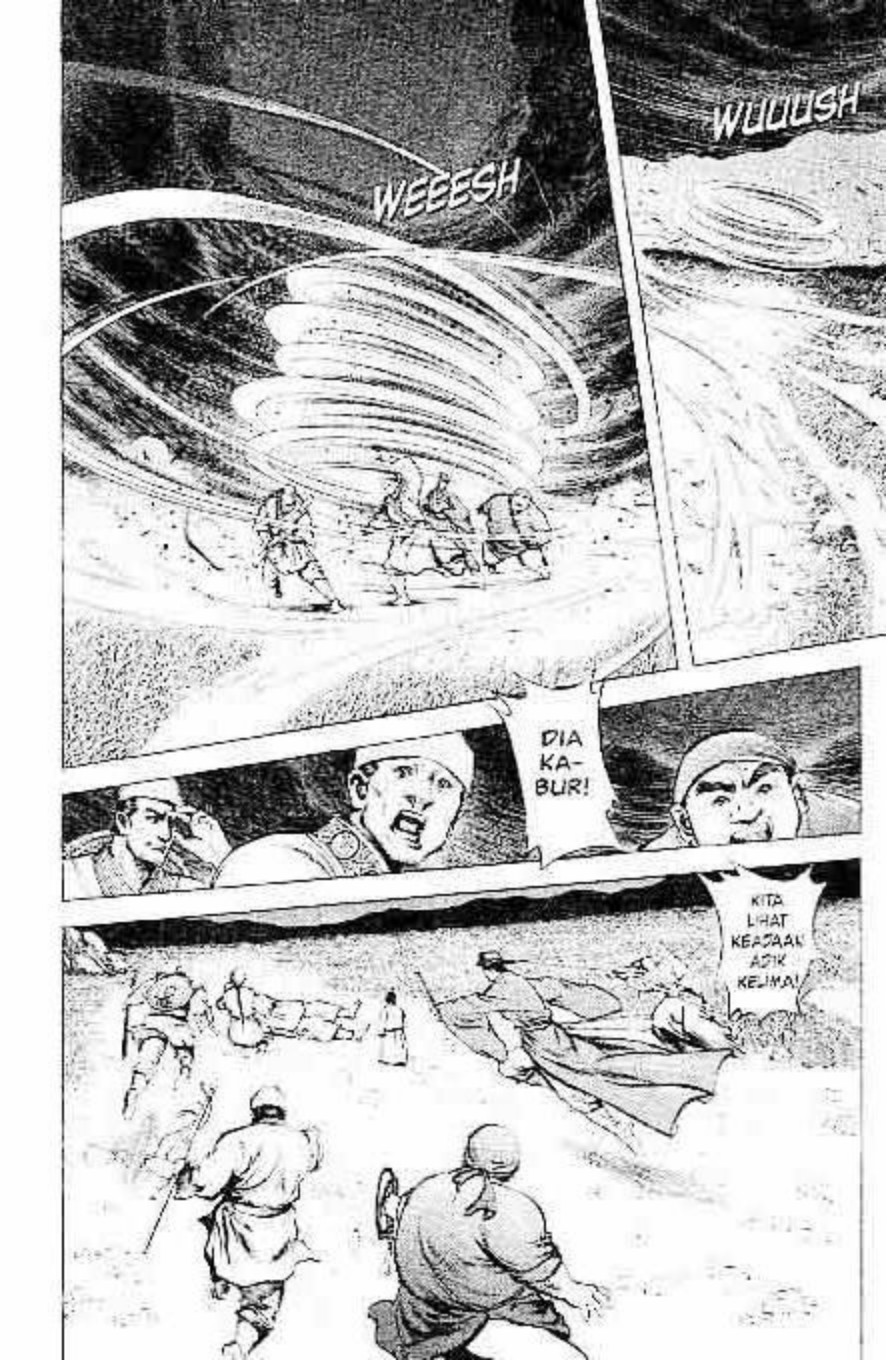
WEEESH
WUUUSH
DIA KA-BUR!
KITA LIHAT KEASAAN ADIK KEJIMA!

ADIK KETUJUH, JANGAN MENANGIS... TADI.... AKU MELIHAT BINTANG...

A-BANG KELI-MA!

TAPI.... AKU LEBIH SUKA MENATAP WA-JAHMU....
MEN-DENGAR SUARA-MU...

HUHUHU...

HUHUHU...

ABANG! BOLEH-KAH AKU JADI ISTRI-MU?

ADIK KETU-JUH... AKU.... TAK SEPADAN UNTUK-MU...

TIDAK, KITA AKAN JADI PA-SANG-AN YANG SERA-SI...

KAU DATANG KE SINI UNTUK BELA-JAR, BUKAN?

YA!

KAMI BERTU-JUH ADALAH GURUMU! GURU KELIMA HAMPIR WAFAT. CEPAT BERI HORMAT PADANYA!

HORMAT GURU!

ANAK YANG BAIK... SAYANG AKU TAK SEMPAT MENGA-JARIMU...

TAPI... INGAT.... KELAK KAU HARUS BELAJAR DENGAN RAJIN...

KALAU TIDAK, NANTI.... KAU AKAN JADI SEPERTI AKU....

IYA!

ABANG KELIMA.... APAKAH ADA PESAN LAGI YANG INGIN KAU SAMPAI-KAN?
HIIKS
HUHUHU...
SIAUW ENG.... AJARI ANAK INI BAIK-BAIK.... JANGAN SAMPAI KALAH DENGAN MURID SI RAHIB...

A-BANG KELI-MA!

GELEGAAR!

SAAAR

SAAA

TESS
TESS

TEP

TEP TEP

DI TENGAH SIRAMAN HUJAN DERAS, BWEE TIAUW HONG MEMONDONG TUBUH SUAMINYA YANG PERLAHAN-LAHAN DIAM MEMBEKU....

HATINYA IKUT BERGETAR KEDINGINAN MELEPAS KEPERGIAN SANG SUAMI...

MENYELAMATKAN GOCHIN

TAK AKAN PERNAH BISA KEMBALI...

TAK BISA KEMBALI KE PULAU PERSIK...

ABANG, BENAR-KAH KITA AKAN MENING-GALKAN PULAU PERSIK?

SEBENARNYA, TAN TIAN HONG DAN BWEE TIAUW HONG ADALAH MURID OEY YOK SU, PEMILIK PULAU PERSIK DI TANGHAY

JIKA GURU TAHU KITA KABUR, KITA TIDAK HANYA AKAN MATI...
TAPI GURU SANGAT KEJAM. DIA TAK AKAN MEMBIARKAN KITA MATI SEMUDAH ITU...
TAPI ILMU KITA RENDAH, MANA BISA BERTAHAN DI DUNIA PERSILATAN!
TENANG, AKU SUDAH MENCURI SEBAGIAN...
KITAB KIU IM CIN KENG (KITAB SEMBILAN REMBULAN)!

KIU IM CIN KENG!

GURU BILANG, KITAB INI BERISI ILMU YANG DIIMPIKAN SETIAP PENDEKAR...

JIKA BERHASIL MELATIHNYA, KITA AKAN TERKENAL DI RIMBA PERSILATAN!

MEREKA HANYA MENCURI SEPARUH BAGIAN AKHIR DARI KITAB KIU IM CIN KENG

MESKI HANYA SEPARUH, MEREKA GIAT BERLATIH

DAN BERHASIL MENGUASAI ILMU YANG HEBAT...

NAMA MEREKA DIKENAL DI DUNIA PERSILATAN DENGAN
NAMUN KARENA JAHAT, MEREKA DISERANG TOKOH-TOKOH BERALIRAN LURUS
TEP TEP TEP
PRIA TENGIK...
WANITA TENGIK.... AKU TAK SANG-GUP LAGI...
KITAB ITU... SUDAH KUBAKAR! RAHASIA-NYA.... ADA... DI DADAKU...

TIDAAAK!

PRIA TENGIK! BETULKAH KAU SUDAH MATI? ILMUMU BEGITU HEBAT, SIAPA YANG MEMBU-NUHMU?

SIAPA PEMBU-NUHMU?!

YO KANG!
INIKAH NAMA PEM-BUNUH-MU?!

AKU MERABA TULISAN NAMA YO KANG DI GAGANG BELATI YANG MENANCAP DI PERUTMU...

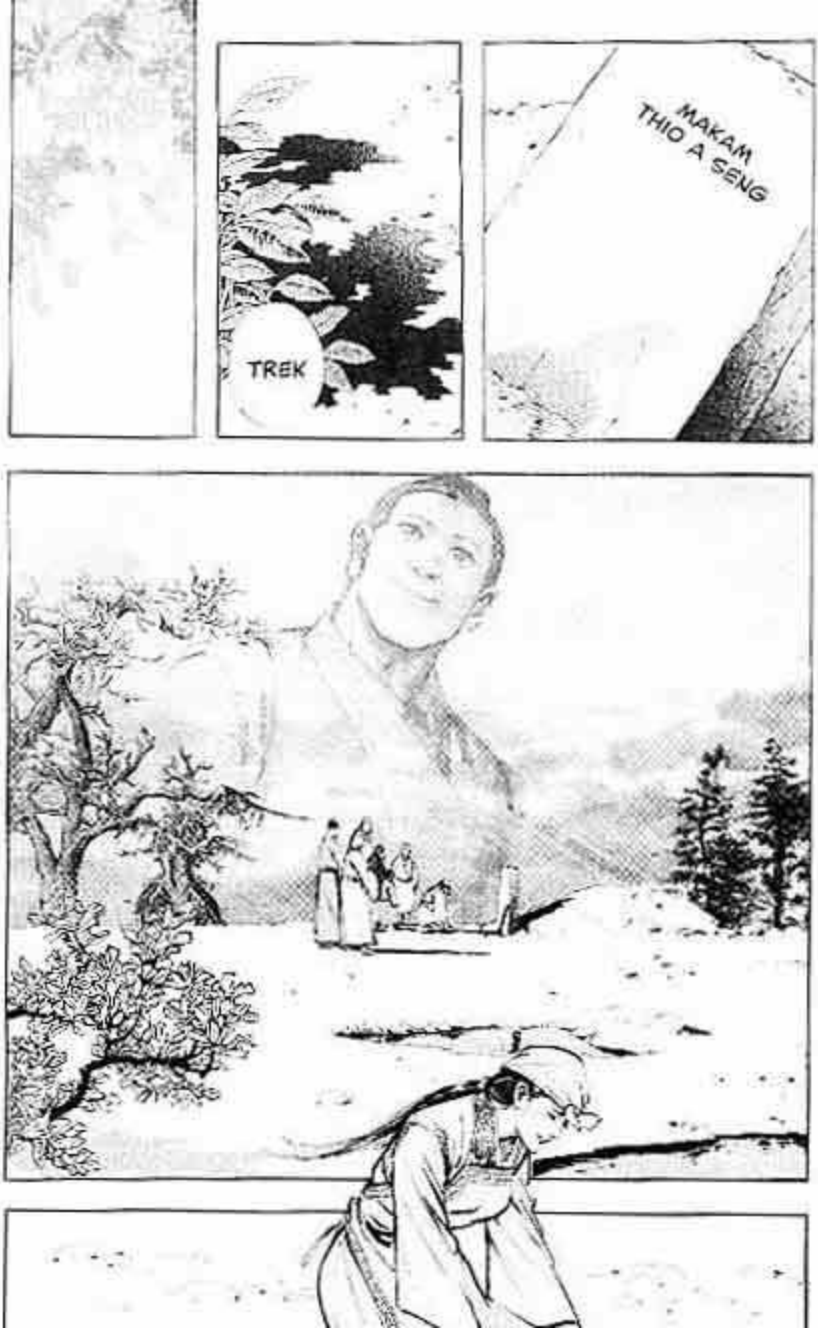
TREK
MAKAM
THIO A SENG

ENAM TAHUN KITA BERTUJUH MERAMBAH GURUN MENCARI KWEE CENG!
SEKARANG ANAK ITU SUDAH KITA TEMUKAN, TAPI ADIK KELIMA KEBURU WAFAT...

ADIK KELIMA, TENANGKAN HATIMU! KAMI AKAN MENDIDIKNYA DENGAN BAIK...

KITA TAK AKAN KALAH DARI KHU CHI KEE!

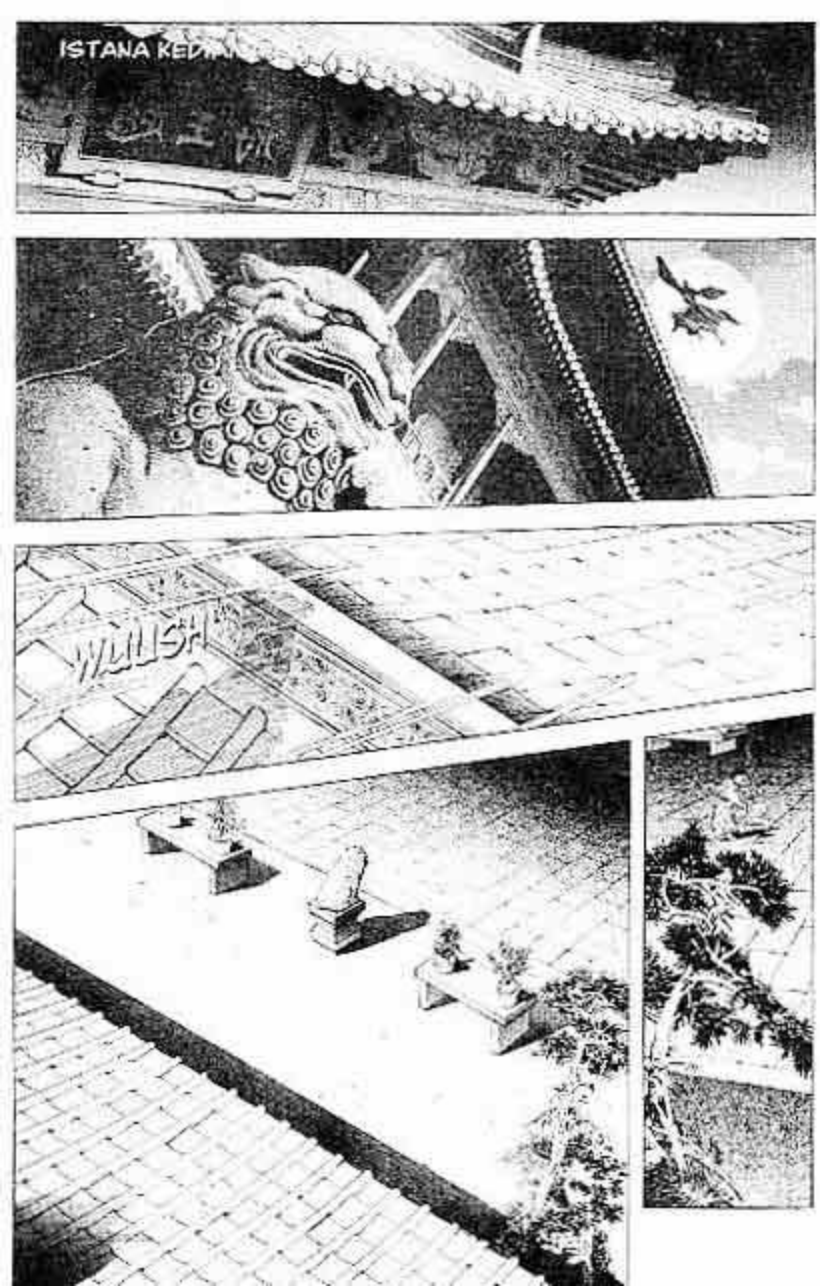
ISTANA KEDA
WUUSH

I-
BUN-
DA!

PA-
UW
SEK
YOK

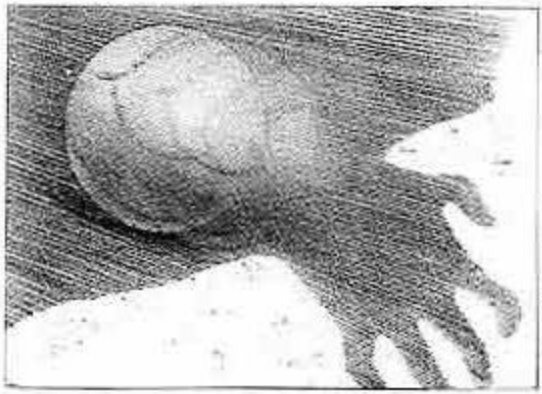

KHU
CHI
KEE

WAH! AKU LUPA! TUSAGA JANJI AKAN BERKELAHI DENGANKU DAN TULI. AKU PERGI DULU!

KAU TAK BISA KALAHKAN MEREKA. BUAT APA PERGI?

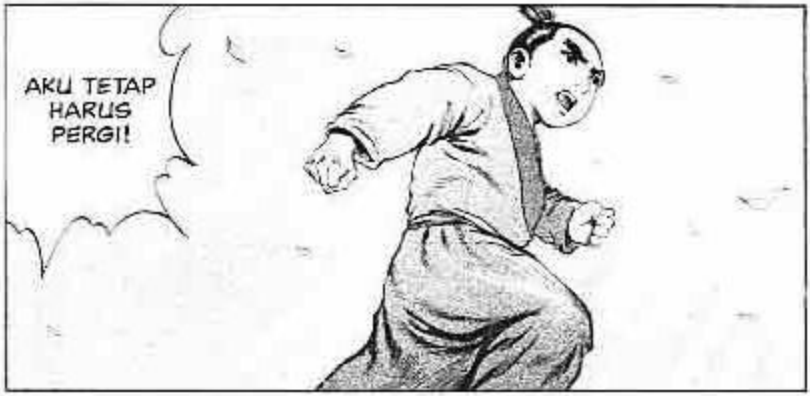
AKU TETAP HARUS PERGI!

WALAUPUN BODOH, IA SETIA KAWAN. PERSIS SEPERTI KITA!

ABANG TERTUA! JASAD SI MAYAT PERUNG-GU DIBUANG DI SINI...

ANEH! MEREKA SALING CINTA. MENGAPA MAYAT SUAMI-NYA DIBUANG DI SINI?

ADA JEJAK LEOPARD LIAR. SEPER-TINYA MAYAT INI DIGALI LEOPARD...

TIDAK! LEOPARD TAK BISA MENG-GUNAKAN PISAU UNTUK MENGULITI DADANYA...

—

DRAP
DRAP
DRAP
KHAN A-GUNG!
KHAN AGUNG! TUSAGA MEMERINTAH-KAN ORANG MEMBAWA LEOPARD
UNTUK MELAWAN ANAK TEMUCHIN...
APA?!

BRUK!

KWEE CENG, KAU TER-LAMBAT! KUNGFU YANG DIA-JARKAN PAMAN ITU MEMANG HEBAT!

EH? MANA TUSA-GA?

HAH! TADI KUJATUH-KAN DIA DUA KALI. HIDUNG-NYA KUTINJU!
KULIHAT DIA LARI PULANG KE TEMPAT BAPAKNYA....

GRRRR!

TULI! AKU BAWA LEOPARD UNTUK ME-MANG-SAMU!
HAAAH!

JANGAN DILEPAS!
PROK PROK PROK

GIGIT MERE-KA!

BEGITU LEOPARD BERGERAK, LANGSUNG PANAH KEPALA MEREKA. KALAU TAK LANGSUNG MATI, MEREKA AKAN MAKIN GANAS!

BAIK!

BAGUS! KALAU LEOPARD ITU BETUL-BETUL MEMANGSA ANAK TEMUCHIN, KEDUA KELUARGA ITU AKAN BERMUSUHAN. KEUN-TUNGAN BESAR BAGI NEGERI KIM!

SIAPA YANG BERANI MENYEN-TUH LEOPARD PELIHA-RAANKU!

TULI!
PROK PROK PROK
KHAN AGUNG! CEPAT PANAH! JANGAN SAMPAI TULI TERLUKA...
ISTRI TE-MUCHIN
I-BUN-DA TU-LI
PUTRI BUNGSU TEMUCHIN
GO-CHIN

GOCHIN!

ADIK!

GRESH!
SPET!

GREB! GREB!

BRUK!

SIAPA YANG BUNUH LEOPARD-KU?!

!

MELIHAT KWEE CENG DALAM BAHAYA, KWA TIN OK MELEMPAR SENJATA RAHASIA BERACUN UNTUK MEMBUNUH LEOPARD

MEREKA PASTI KE SINI MENCA-RIKU...!

HUWAAAA!

PROK PROK PROK

AYAH ANGKAT, TUSAGA TAMPAN SEKALI, YA!
AKU INGIN JODOH-KAN PUTRIKU DENGAN-NYA!
HAH!
HAHAHAHA, HUBUNGAN JADI LEBIH DEKAT! APALAGI YANG DITUNGGU?

HAHAHA!

HAHAHA!

WAH, REM-BULAN CANTIK SEKA-LI!
AYAH, AKU MAU AMBIL REMBU-LAN!
ANAK BODOH, MANA BISA KAU AMBIL?
AYAH KAN HEBAT. MENGAMBIL BULAN ADALAH MASALAH KECIL, BUKAN?

WAAH ... CAN-TIK SEKA-LI...

YONG-JIE, IBUMU LEBIH CANTIK DARI REMBU-LAN...

MEMANAH BURUNG RAJAWALI

PADANG RUMPUT DI GURUN PASIR. DI MUSIM PANAS, RUMPUT MENG-HIJAU. DI MUSIM DINGIN, SALJU PUTIH BERKILAU. TANPA TERASA SEPULUH TAHUN BERLALU...

SEPULUH TAHUN INI, TEMUCHIN MEMIMPIN BANGSA MONGOLIA MENAKLUKKAN BERBAGAI DAERAH. SIAPA YANG MENGHADANG, PASTI DITUNDUKKANNYA!

SAAT INI, HATI TEMUCHIN DIPENUHI AMBISI BERPERANG

TEMPAT SEKECIL GURUN PASIR INI TAK AKAN DAPAT MENGE-KANG GERAK SRIGALA GURUN PASIR!

SUATU HARI NANTI, AKU, TEMUCHIN, AKAN MEN-GUASAI DUNIA!

SAAT TEMUCHIN SIBUK BERPERANG, KANG LAM LIOK KOAY (ENAM ORANG ANEH DARI KANG LAM) SIBUK MENGAJARKAN KUNGFU PADA KWEE CENG...

BUGH!

KWEE CENG
KWEE CENG SUDAH TUMBUH MENJADI PEMUDA TEGAP BERUMUR 16 TAHUN

DASAR BODOH!
PRAK!
SUDAH SEPULUH TAHUN BELAJAR JURUS KAY SAN CIANG-HOAT (MEMBUKA GUNUNG), MASIH JUGA TAK ADA KEMAJUAN?
REAKSINYA KURANG CEPAT. BERLATIHLAH BEBERAPA HARI LAGI. MUNGKIN BISA!
...
KITA HANYA PUNYA DUA TAHUN SEBELUM SAATNYA BERTARUNG. KALAU BEGINI TERUS, MANA BISA MENANG DARI KHU CHI KEE

JANGAN CEMAS. BELUM TENTU KHU CHI KEE BISA TEMUKAN ISTRI YO TIAT SIM!
KALAUPUN KETEMU, SIAPA TAHU ANAKNYA SAMA BODOHNYA DENGAN AH-CENG. KITA BELUM TENTU KALAH!
OMONG KO-SONG!
AH-CENG, HARI INI JUGA KAU HARUS BISA JURUS MEMBUKA GUNUNG!
BAIK!
HUH ...

HIHI-HI...

GO-CHIN
KWEE CENG, DIPUKUL GURUMU LAGI, YA?

AKU SEDANG LATIHAN. JANGAN GANGGU!

LATIHAN? KAU HANYA DIPUKUL!!

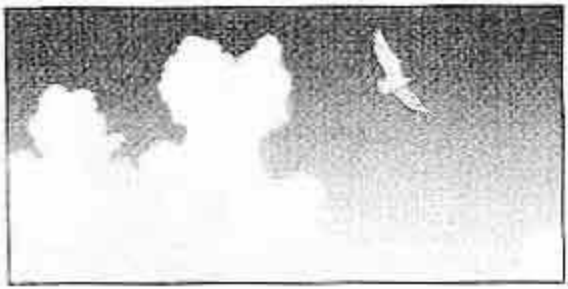

TAK USAH LATIHAN, DEH! LIHAT, AKU BAWA DAGING MENTAH! SUDAH LAMA KITA TAK MENGGERI MAKAN BURUNG RAJAWALI ITU!

LIHAT ...

DI LEMBAH, ADA SEPASANG BURUNG RAJAWALI BESAR BERWARNA PUTIH. ORANG MONGOLIA MENYEBUTNYA "RAJAWALI SAKTI"

TIDAK! KALAU TAK BISA, GURU AKAN MARAH BESAR!

ADA APA?

UTUSAN WANG KHAN DATANG, UNTUK MEMBICARA-KAN PERNIKAHAN TUSAGA DAN PUTRI!
MOHON PUTRI CEPAT KEMBA-LI!

AKU TIDAK MAU!

AKU TIDAK MAU MENIKAH DENGAN TUSAGA!

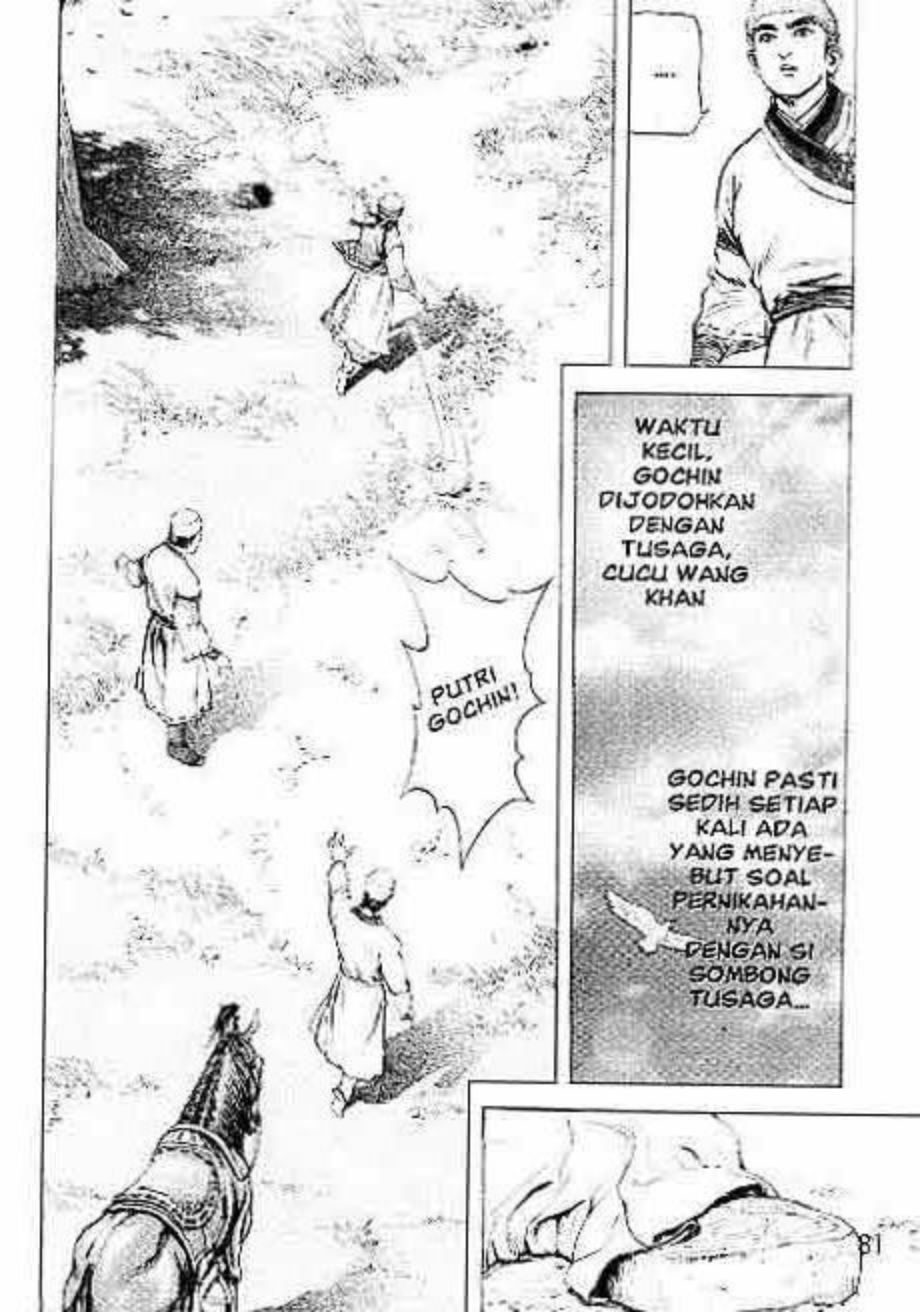
....
PUTRI GOCHIN!
WAKTU KECIL, GOCHIN DIJODOHKAN DENGAN TUSAGA, CUCU WANG KHAN
GOCHIN PASTI SEDIH SETIAP KALI ADA YANG MENYEBUT SOAL PERNIKAHANNYA DENGAN SI SOMBONG TUSAGA...

KOAAK, KOAAK!

HEAA!

HAHA-HA!

SIAPA ITU?

KAUKAH YANG BERNA-MA KWEE CENG?

SIAPA KAU?

BIAR KUCOBA ILMUMU!

PRAK!
PRAK!!
SUSH!!
ITU JURUS YANG DICIPTAKAN CU CONG UNTUK MENANDINGI JURUS CAKAR TENGKORAK PUTIH SI MAYAT BESI. KHUSUS UNTUK MEMATAHKAN SENDI DAN TULANG
JURUS MEMBAGI URAT MEMISAH TULANG
KUNGFU BAGUS, TAK PERCUMA JADI MURID KANG LAM LIOK KOAY!

BLUK!
SAYANG, KAU MASIH KURANG PEN-GALA-MAN!
DESH!

GEDUBRAK!

HEHE-HE...

SIAPA YANG MENYU-RUHMU KE SINI?

NAMAKU IN CIE PENG, DIUTUS GURUKU, RAHIB KHU CHI KEE, DATANG MENGHATUR-KAN HORMAT

DIA DIUTUS OLEH KHU CHI KEE!
ENAM BELAS TAHUN SUDAH KITA BERPISAH DI KANG LAM
SELAMA ITU, NAMA BESAR ANDA BERTUJUH TETAP TERJA-GA...
AKU MENG-UCAPKAN RASA DUKA CITA ATAS KEMATIAN THIO A SENG...
...

SEMBILAN TAHUN YANG LALU, AKU BERUNTUNG BISA MENEMUKAN ANAK MENDIANG YO TIAT SIM

TERNYATA DIA BERHASIL MENEMU-KAN ANAK YO TIAT SIM!

DUA TAHUN LAGI, KITA AKAN BERTE-MU DI KEDAI ARAK CUI SIAN. HIDUP MANUSIA TAK KEKAL BAGAI-KAN EMBUN.

TAK TERASA DELAPAN BELAS TAHUN TELAH BERLA-LU. AKANKAH ORANG MENERTAWA-KAN KELU-GUANKU?

HOR-MAT-KU, KHU CHI KEE

JADI YO KANG ADALAH ADIK SEPER-GURUAN-MU?

BENAR! WALAU AKU LEBIH TUA SETAHUN, ABANG YO LEBIH DULU MENJADI MURID GURUKU!

ADIK SEPER-GURUANNYA SAJA SUDAH BEGINI HEBAT. YO KANG PASTI LEBIH HEBAT LAGI. KWEE CENG MANA BISA MENANDINGINYA ...

JADI KAU TADI MENCOBA MENJAJAL KEMAM-PUAN KWEE CENG?

AKU TAK BERA-NI...

HUH! KATA-KAN PADA KHU CHI KEE!
APAPUN RESIKONYA, KANG LAM LIOK KOAY TAK AKAN MENG-INGKARI JANJI!

AKU PA-MIT DU-LU!

KUAN-TAR KAU!

GREP

PER-GI!

BRUK!

—
RAHIB KECIL TAK SOPAN, PANTAS DIBERI PELA-JARAN...
KWEE CENG TAK AKAN BISA MENAN-DINGI YO KANG!
WALAU-PUN TAK BISA, HARUS DICOBA!

BENAR! BANYAK YANG KITA ALAMI BERSAMA SELAMA MALANG MELINTANG DI DUNIA PERSILATAN. KITA TAK BISA MUNDUR MENGHADAPI APAPUN!

SEJAK ITU, MEREKA BERENAM KIAN GIAT MELATIH KWEE CENG
WUUSH
SPLAT
SETELAH 16 TAHUN, JURUS WAT LI KIAM HOAT (JURUS PEDANG WANITA HEBAT) HAN SIAUW ENG MENGALAMI KEMAJUAN PESAT
SRET!

AH-CENG! COBALAH JURUS MENYERANG LUTUNG PUTIH DI CABANG POHON!

BAIK!

GERAKAN TUBUH HARUS LINCAH, SALTO DUA KALI DI UDARA, LALU SERANG KE BAWAH DENGAN PEDANG!

OH!

AAKH!
BRUK!
SIA-SIA BELAKA!
HUHUHU...
GURU KETU-JUH...

HAN SIAUW ENG TERKENANG PENDERITAAN MEREKA, BERBELAS TAHUN HIDUP DI GURUN PASIR...
THIO A SENG DIKUBUR DI TANAH ASING, TAPI SEMUA PENGORBANAN ITU HANYA UNTUK MENGAJAR MURID BODOH SEPERTI KWEE CENG. KERJA KERAS MEREKA TAK ADA ARTINYA...
AIR MATA MENGALIR KARENA SEDIH, DAN PERGI BEGITU SAJA...
KWEE CENG TERMANGU. HATINYA PEDIH...
DIA TAHU GURU-GURUNYA HANYA INGIN DIA BERHASIL BERLATIH KUNGFU...
TAPI KENAPA IA SELALU GAGAL MESKI TELAH GIGIH BERLATIH...
AKU MEMANG TAK BERGUNA!
KWEE CENG!

KWEE CENG! CEPAT NAIK!

PROK PROK

KWEE CENG! NANTI KITA TERLAMBAT!

GOCHIN!

TIDAK BISA! AKU HARUS LATIHAN, AKU TAK BOLEH MENGECEWAKAN GURU-GURUKU

KAU HARUS IKUT AKU! RAJAWALI PUTIH KITA DISERANG SEGEROMBOLAN RAJAWALI HITAM!

RAJAWALI PUTIH!

PROK

PROK, PROK

WOOSH

CRESSH!

AYAH! KALIAN JUGA DATANG!

PUTRI GOCHIN DAN KWEE CENG!

BAGAIMA-NA KEADAAN RAJAWALI PUTIH?

ADA BELASAN RAJAWA-LI HITAM MENGE-ROYOK MEREKA!

KOAAK!
RAJAWALI HITAM KABUR!
MASIH ADA EMPAT EKOR YANG BER-TARUNG...
RAJAWALI PUTIH MEMANG HEBAT!

YANG TIGA EKOR MAU KABUR!
RA-JAWALI PUTIH MENGE-JARNYA!
HAHAHA! RAJAWALI HITAM YANG ITU SIAL SEKALI, YA!
WAAH!
KOAAK!

TIBA-TIBA SAJA BELASAN RAJAWALI HITAM MENYERANG DARI BALIK AWAN!

KOOAAK!

KOOAK!

RA-JAWALI PUTIH...

SIASAT BAGUS! RAJAWALI PUTIH HANYA SEEKOR, MANA BISA MENGHADAPI KEPUNGAN RAJAWALI HITAM ITU!

BRUK!
AYAH! CEPAT PANAH RAJAWALI-RAJAWALI HITAM ITU...
RAJAWALI HITAM MEMENANG-KAN PEPE-RANGAN. INGAT, ITULAH CARA BERTEMPUR YANG BAGUS...
BAIK!
CIP, CIP

RA-
JAWALI
PUTIH...
CIP...
CIP...

AYAH!
RAJAWALI
PUTIH TELAH
MATI!
SELAMATKAN
ANAK-
ANAKNYA!

BAIKLAH!
AMBIL-
KAN
PANAH...

KREEEK.

TESS
SHUUT
CRASH!

HIDUP!
HIDUP KHAN!
HIDUP!
BRUUK!

SIAPA YANG BISA MEMANAH LAGI, AKAN KUBERIKAN HADIAH!

AKU JUGA!

BIAR KUCOBA!

SRET! SYIUUNG!

HAHAHA! KALIAN MALAH MENGA-GETKAN MEREKA DAN MEMBUAT MEREKA TERBANG TINGGI! MANA BISA DIPANAH!

AH-CENG! COBA PANAH!

BAIK!

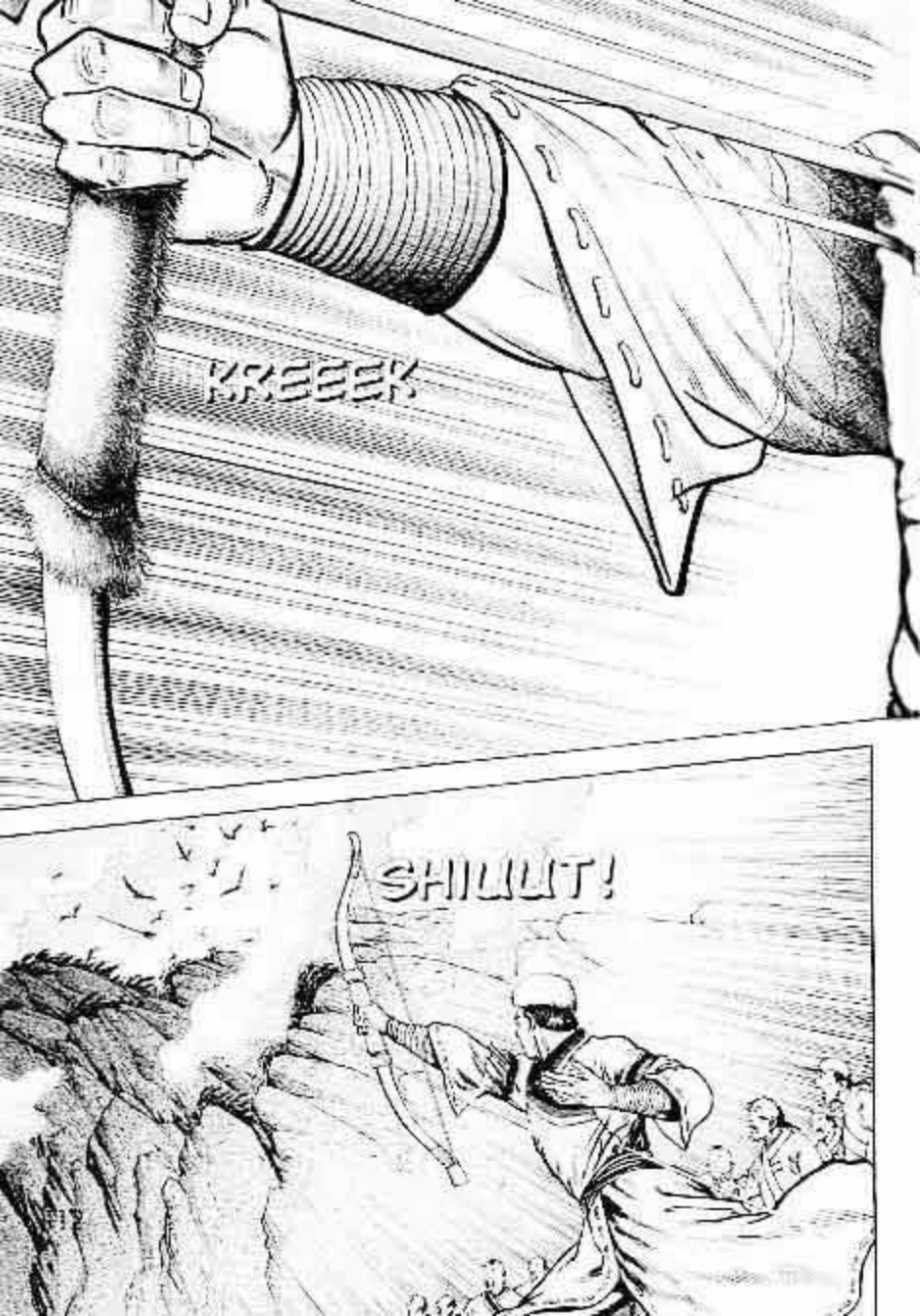
KREEEK
SHIUUUT!

BAGUS!
WAH!
AH!
HEBAT!
WAH!
WOW...

CREP!

WAAAH! HEBAT!

CRESSH!
WOW! TEPAT BERTURUT-TURUT!

BRUK!

KWEE CENG! CEPAT PERSEM-BAHKAN PADA AYAH...
BAIK!

WAH, BESAR SEKALI!
SUNG-GUH LIHAI!

ANAK PANDAI! KEMAMPUAN MEMANAHMU SUNGGUH HEBAT! RAJAWALI SEBESAR INI SANGAT LANGKA. KAU MAMPU MENANGKAP RAJA PENGUASA ANGKASA. BAHKAN LEOPARDPUN SEMBUNYI SAAT MELIHATNYA!
SATU ANAK PANAH UNTUK DUA RAJAWALI! SUNGGUH MENGAGUMKAN!

GURU JEBE YANG MENGAJARIKU!

HAHAHA! GURUNYA JEBE, MURIDNYAPUN JEBE!

AYAH! SAUDARAKU BERHASIL MEMANAH DUA EKOR SEKALIGUS. APA HADIAHNYA?

CATATAN: DALAM BAHASA MONGOLIA, "JEBE" BERARTI DEWA PEMANAH!

KWEE CENG! APA YANG KAU INGINKAN?

KHAN TELAH MEMPERLAKUKAN AKU DAN IBUKU DENGAN BAIK. KAMI SUDAH CUKUP BAHAGIA

AKU HANYA INGIN MEMOHON SATU HAL SAJA PADA KHAN
KATAKAN SAJA!
TUSAGA JAHAT DAN MENYEBALKAN! GOCHIN PASTI MENDERITA KALAU MENIKAHINYA
AKU MOHON, JANGAN NIKAHKAN GOCHIN DENGANNYA!

... KWEE CENG...

KHAN AGUNG...

HAHAHAHA! DASAR ANAK-ANAK! MANA BISA BEGITU!

BAIKLAH!
KUBERIKAN GOLOK EMASKU YANG BERHARGA! AKU SELALU MENGGUNAKAN GOLOK INI DI MEDAN PERANG!
KWEE CENG ADALAH PENDEKAR SEJATI!

KHAN AGUNG SANGAT MENYAYANGI GOLOK INI. BANYAK ORANG YANG MERASA IRI MELIHAT KWEE CENG MENDAPATKANNYA!
KWEE CENG! BANTULAH AKU MEMBUNUH MUSUH-MUSUH KITA DENGAN GOLOK INI!
BAIK!

.....
.....
.....
..
SEBAGAI PUTRI TEMUCHIN YANG MASIH BELIA, GOCHIN SUDAH MERASAKAN PENDERITAAN KARENA TAK BISA MENENTUKAN JALAN HIDUPNYA SENDIRI...

MEDITASI DI ATAS BUKIT

TRANG!

ENTAH SUDAH BERAPA ORANG MATI DI GOLOK INI...

KWEE CENG, MENGAPA KAU MINTA AYAH UNTUK TIDAK MENIKAHKAN AKU DENGAN TUSAGA?

TUSAGA KAN JAHAT. DULU MAU MENCELA-KAI TULI DENGAN MEMBAWA LEOPARD...
KALAU MENIKAH DENGAN-NYA, KAU PASTI DIPUKULI

KAU TAK MAU AKU MENIKAH DENGAN-NYA...
JADI KAU INGIN AKU MENIKAH DENGAN SIAPA?

.....
.....
....

AKU... AKU TIDAK TAHU...

HUH! JAWABAN-MU SELALU TIDAK TAHU!

KOAAK!
KWEE CENG! LIHAT, RAJAWALI PUTIH PASANGAN YANG MATI TADI TERBANG BERPUTAR-PUTAR, SAMBIL MEMEKIK SEDIH...
KOAAAK!
KOAAAK!
PASTI DIA LIHAT PASANGAN-NYA MATI...
DIA PASTI SANGAT SEDIH...

LHO.... MAU APA DIA?
WUUUSH!
HOAAAA!

BRAAAK!

AH...
SUNGGUH PANTAS DIHOR-MATI...

MA GIOK

CIIP, CIIP!

TANPA KEDUA ORANGTUA-NYA, ANAK-ANAK RA-JAWALI ITU AKAN MATI KELAPARAN...

KWEE CENG, CEPAT CARI AKAL UNTUK MENOLONG MEREKA!

TEBINGNYA TERLALU TINGGI! AKU TAK BISA NAIK!

RAJAWALI PUTIH ITU SANGAT TERHORMAT. KITA HARUS MENOLONG KETURUNANNYA!

HUP!

WAH! MALI APA DIA?!
TEP, TEP!

APA DIA TAK TAKUT MATI?

JANGAN TAKUT... DIA SUDAH HAMPIR SAM-PAI....

WAH, RAJAWALI KECIL ITU SUDAH TERTOLONG...

TEP!
DIA TURUN!

HUP!

WLLIS
BAYI RAJAWALI INI TAK BISA CARI MAKAN, KALIAN HARUS MERAWAT-NYA DENGAN BAIK
BAIK! MASING-MASING MERAWAT SEEKOR, YA...
AH, TIDAK! BIAR AKU SAJA YANG MERA-WATNYA!

.....
.....
...
KWEE CENG...
BRUK!
APA MAU-MU?
AKU SANGAT BODOH.... SELALU GAGAL BERLATIH KUNGFU.... ENAM GURUKU JADI JENGKEL...
MAKSUDMU, KAU MINTA AKU MENGA-JARIMU?

BETUL... BETUL!

BAIKLAH, KESUNGGUHANMU MENYENTUH HATIKU... BEGINI SAJA, DI MALAM PURNAMA, KUTUNGGU KAU DI PUNCAK BUKIT

TAPI KALIAN TAK BOLEH MENCERITAKAN KEJADIAN HARI INI PADA ORANG LAIN...

AKU TAK BISA NAIK KE ATAS...

TEBING BEGITU TINGGI, IA SENGAJA MENYULITKANKU... MUNGKIN DIA MEMANG TAK MAU MENGAJARIKU...

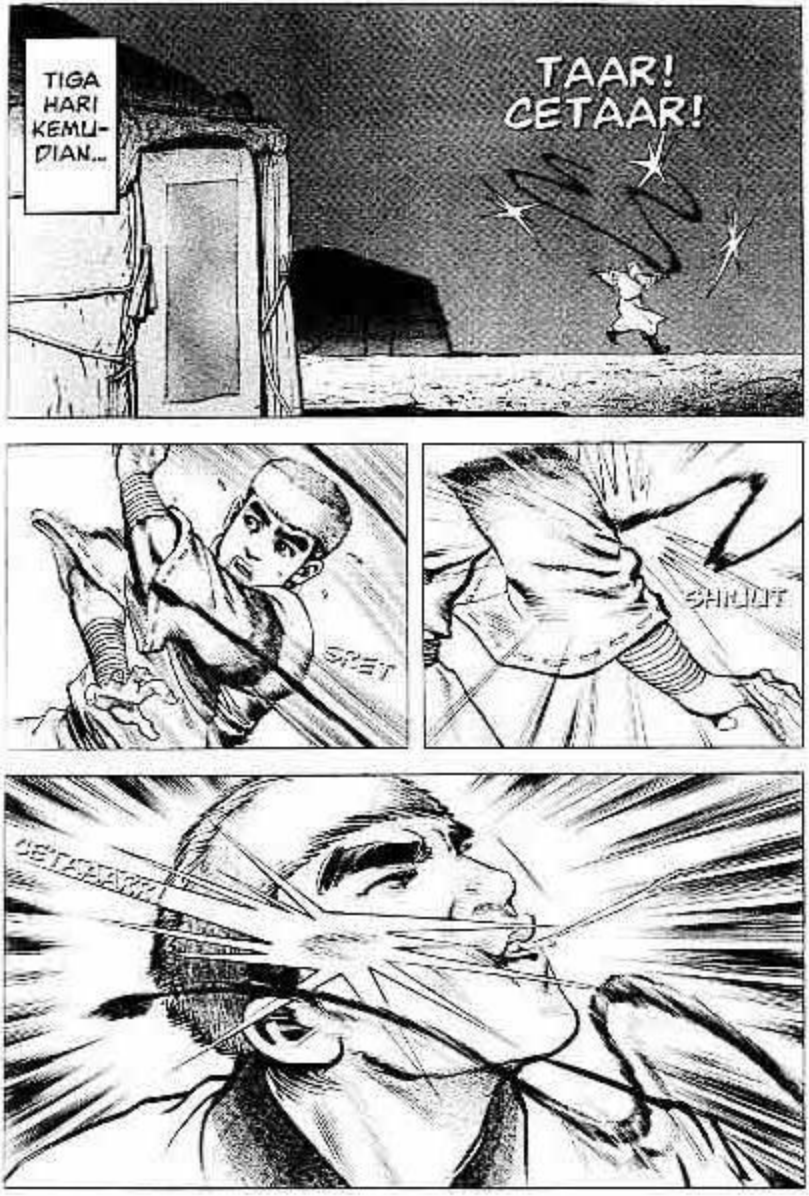
TIGA HARI KEMUDIAN...
TAAR! CETAAR!
SRET
SHUUT
CETAAAAAR!

PERCUMA SAJA! BERKALI-KALI GURU MENGAJARI JURUS CAMBUK NAGA EMAS, TAPI AKU TETAP TAK BISA!

BRUK!

AH! MALAM INI BULAN PURNA-MA!

DIA BISA NAIK! KENAPA AKU TAK BISA!

SROOT

GREP

AHH

SRUK

GURU KEEMPAT SELALU BILANG, DI MANA ADA KEMAUAN DI SITU ADA JALAN! AKU YAKIN BISA SAMPAI DI PUNCAK!
AH!

KRAAK!
HOSH...
HOSH...
BERAPA LUBANG LAGI HARUS KUGALI SUPAYA BISA SAMPAI KE ATAS...
TAPI SUDAH SAMPAI DI SINI..., AKU TAK BOLEH TURUN LAGI!
HAHAHA... BAGUS! SUNGGUH SEMANGAT YANG GIGIH! BIAR KUBANTU KAU NAIK, ANAK MUDA!
IKAT TALI INI KE PING-GANGMU!

AAH!

SRUUUT

HUP!

TERI-
MALAH
AKU
JADI
MURID-
MU!

TIGA HARI YANG LALU KAU SUDAH MEMOHON PADAKU. AKU TAHU KAU SANGAT GIGIH

TAPI AKU BUKAN GURU-MU, DAN KAU BUKAN MURID-KU

KEENAM GURUMU ADALAH TOKOH TERKENAL DI DUNIA PERSILATAN
KALI BISA TAMPIL GEMILANG HANYA DENGAN MENGUA-SAI SALAH SATU ILMU MEREKA

KALI JUGA SANGAT RAJIN. TAPI TAHUKAH KALI, MENGAPA TAK ADA KEMAJUAN MESKIPUN KALI SUDAH BERLATIH SELAMA SEPULUH TAHUN?

ITU KARENA AKU SANGAT BODOH!

BELUM TENTU! ITU KARENA YANG MENGAHAR TAK PAHAM CARA MENGA-JAR, YANG BELAJAR TAK PAHAM MAKNANYA!

OH! KOK DIA BISA TAHU KEJADIAN ITU?
KETUJUH GURUMU BERTARUH DENGAN SESEORANG. AKU TAK BOLEH IKUT CAMPUR DENGAN MENGAJARIMU KUNGFU.
BER-TA-RUH?
TERNYATA KAU TAK TAHU. GURU-GURUMU BELUM MEMBICARAKANNYA DENGANMU, YA? TAK APA, NANTI KAU AKAN TAHU SENDIRI
BEGINI, ANGGAPLAH KAU DAN AKU BER-JODOH...
AKU AJARKAN CARA BERNAPAS, DUDUK, BERJALAN DAN TIDUR

BERNAPAS, DUDUK, BERJALAN, TIDUR...

KALAU ITU SIH AKU SUDAH BISA, KENAPA HARUS DIAJARI?

.....
....
...

ADUH! DINGIN SEKALI!

INGAT-LAH KEEM-PAT KALIMAT INI
TENANGKAN PIKIRAN LUPAKAN PERASAAN, KO-SONGKAN TUBUH ALIRKAN HAWA, MATIKAN HATI HIDUPKAN SEMAN-GAT, HIDUPKAN YANG HAPUSKAN YIN

SEBELUM TIDUR, ORANG HARUS ME-NGOSONGKAN OTAK, JANGAN PIKIRKAN APAPUN

NAIK KE PEMBARINGAN DENGAN POSISI MIRING, BERNAPAS PELAN-PELAN... SEMANGAT JANGAN BERGEJOLAK, JIWA JANGAN MENGEM-BARA...

HAH! AKU TIDUR SEMALA-MAN DI SINI

PIKIRAN DAN HATIMU POLOS
SANGAT BAGUS UNTUK BERLATIH PERNAPASAN SAMBIL TIDUR

TAPI KALI HARUS RAJIN. NANTI MALAM KALI HARUS DATANG LAGI!

BAIK!

TAPI INGAT, JANGAN BERITAHU SIAPAPUN, KAU MENGERTI?

BAIK!

SETIAP MALAM KWEE CENG BELAJAR BERSEMEDI SAMBIL TIDUR...
TAK TERASA SUDAH SETENGAH TAHUN LAMANYA...

HANYA TINGGAL BEBERAPA BULAN LAGI DARI PERTEMUAN DI KEDAI ARAK CUI SIAN...

SELAMA BER-HARI-HARI, KANG LAM LIOK KOAY SELALU MEMBIC-ARAKAN TENTANG...

ADU KUNGFU ANTARA MURID MEREKA DENGAN MURID SI RAHIB

SETAHUN BELAKA-NGAN INI, KUNGFU AH-CENG TERLIHAT MAJU PESAT. ADA KEMUNGKINAN DIA BISA MENANG!

HIIII!

HIEEE!
HIEEE!
APA APA RIBUT-RIBUT?

HIEEEEH!
HIIIE!
KIIIK?

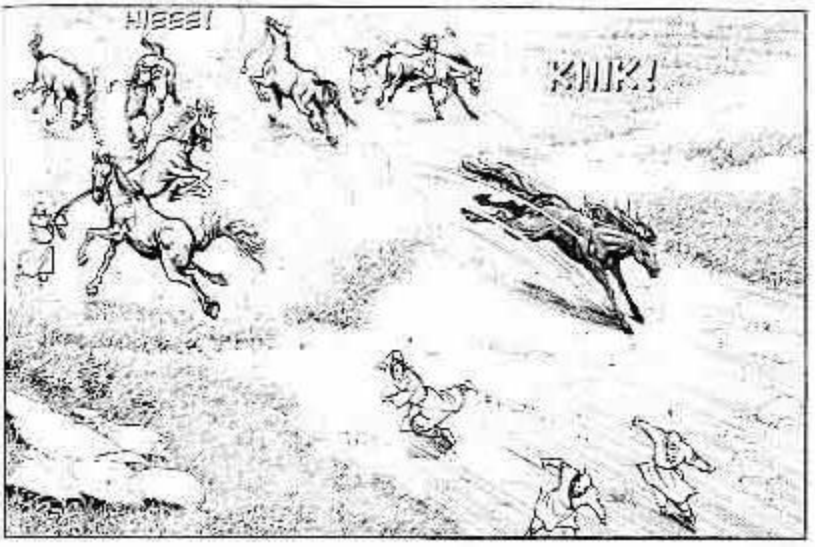
HISSS!
KIIK!

CEPAT JERAT DIA DENGAN TALI!

WUUSH

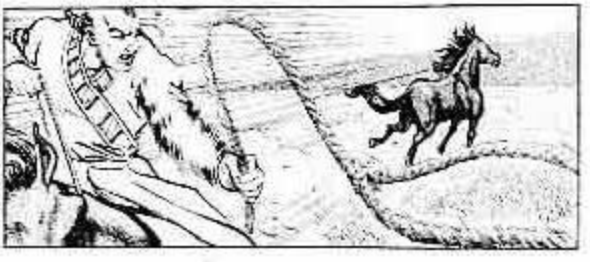

PROK PROK PROK
HIEEE!
HUH!
CEPAT SEKALI DIA! KUDAKU SI PENGEJAR ANGIN SUDAH CUKUP HEBAT, TAPI MASIH KALAH DENGAN KUDA MERAH INI. DARI MANA ASALNYA?

IA DITEMU-KAN DI TENGAH HUTAN OLEH ANAK-ANAK PENGGEM-BALA KUDA.

KAMI INGIN MENANGKAPNYA, TAPI DIA MALAH MENGAMUK SELAMA BEBERAPA HARI!

SUDAH KUBILANG DIA HEBAT!
DIA ITU PENJEL-MAAN NAGA LANGIT!

HAHAHA! MASA NAGA BISA BERUBAH JADI KUDA! DASAR NGACO!

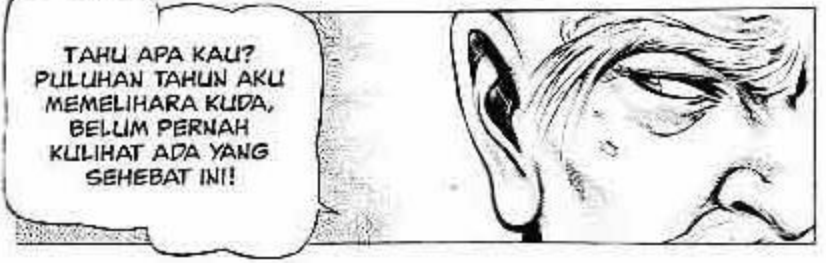
TAHU APA KAU? PULUHAN TAHUN AKU MEMELIHARA KUDA, BELUM PERNAH KULIHAT ADA YANG SEHEBAT INI!

HUP!
BIAR KUJI-NAK-KAN DIA!

HEAAA!

PROK PROK PROK

HIEEE!
AKU YAKIN PASTI BISA MENUNG-GANGIMU!
AKU SUDAH SERING MENJINAK-KAN KUDA LIAR...
HAAAH!
WAAH!
WOOW...
AAH!

HUP!
SAH!

SIAPA ITU?

AH-CENG!

AWAN PEPERANGAN MENGGANTUNG DI PADANG PASIR.
TANPA MEMPEDULIKAN IKATAN PERSAUDARAAN,
WANG KHAN DAN JAMUKHA BERSEKONGKOL
MENCELAKAI TEMUCHIN. BAHAYA BESAR MENGHADANG
DI DEPAN MATA!
BAGAIMANAKAH TEMUCHIN MENGHADAPI ANCAMAN
ITU? DIA AKAN MENUMPAHKAN DARAH SEGAR DEMI
MENCAPAI AMBISI BESARNYA!

LEGEND OF CONDOR HEROES
JILID 4: PERANG SAUDARA
TUNGGU TANGGAL TERBITNYA!